RAZVOJ KARIJERA U RURALNOM TURIZMU

24.11.2026.
16 do18 sati

# Važnost EU Ecolabel oznake u Europskoj uniji i Hrvatskoj

Online radionica

UDRUGA RURALNOG TURIZMA HRVATSKE

Idemo na selo.hr

REPUBLIKA HRVATSKA Ministarstvo turizma i sporta

ISTARSKA ŽUPANIJA REGIONE ISTRIANA

FOND ZA ZAŠTITU OKOLIŠA I ENERGETSKU UČINKOVITOST

HRVATSKO APITERAPIJSKO DRUŠTVO

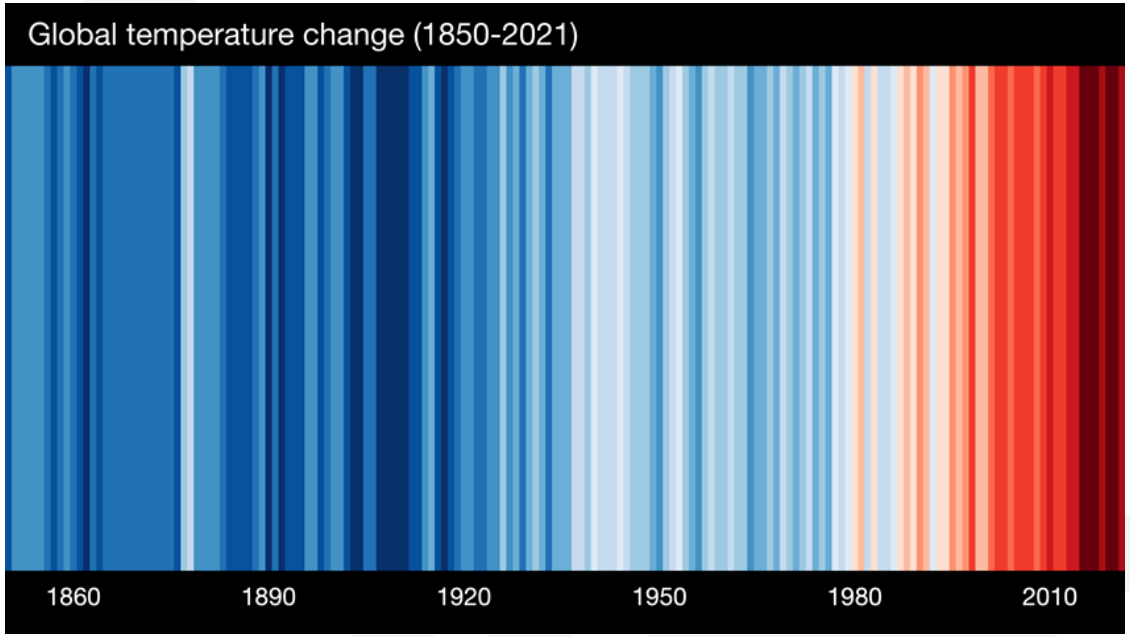
Global temperature change (1850-2021)
1860
1890
1920
1950
1980
2010

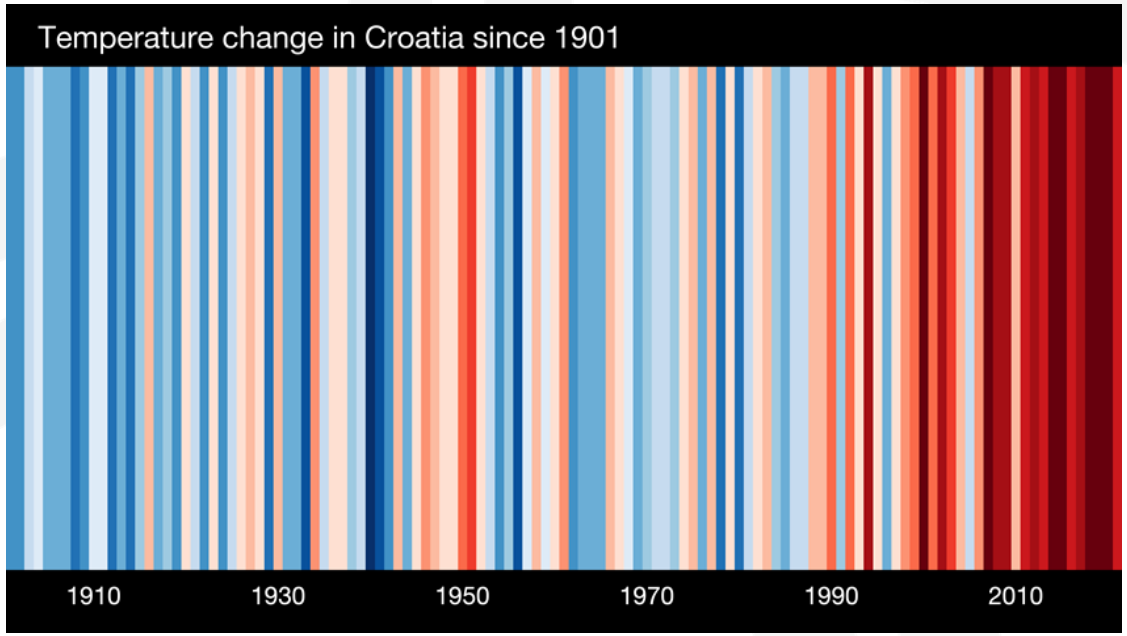
Temperature change in Croatia since 1901
1910
1930
1950
1970
1990
2010

# Zadar i Split uz zagrijavanje od 2°C, izgledno već 2034. godine

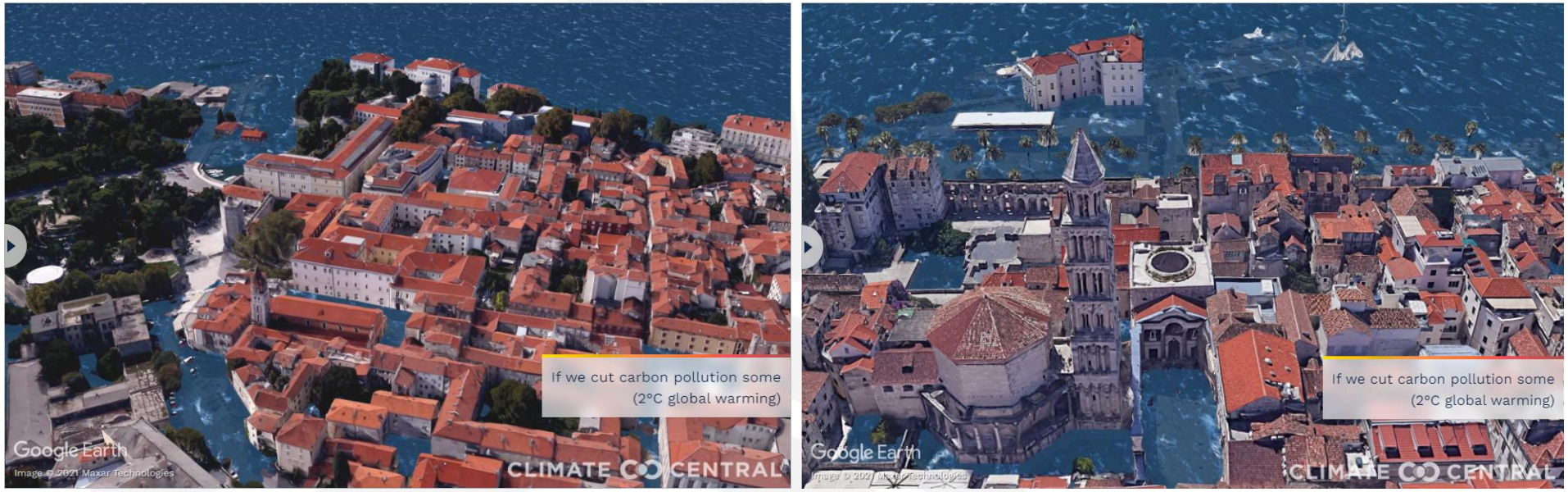

# Ekstremna nevremena s tučom u kontinentalnoj Hrvatskoj.



# eko-oznake - znakovi zaštite okoliša






U Europi danas postoji između 200 i 250 različitih eko-oznaka i oznaka održivosti...Međutim samo je jedna službena EU eko oznaka



# Znak zaštite okoliša EU – EU Ecolabel

## VIŠE OD OZNAKE: PRESTIŽNI SIMBOL EKOLOŠKE IZVRSNOSTI U TURISTIČKOM SMJEŠTAJU

- **ISO Tip I -** Spada u najstrože eko-oznake prema ISO normi
- **Transparentnost -** Strogi sustav certificiranja, obuhvaća cijeli životni ciklus
- **Verifikacija -** Neovisni sustav provjere garantira vjerodostojnost - propisana EU mjerila koja treba ispuniti

**Turistički smještaj putem ovog znaka nudi pouzdanu alternativu konvencionalnom smještaju i gostima omogućuje informirani odabir i aktivno sudjelovanje u zelenoj tranziciji**

**Izvrsnost u održivom turizmu – put prema klimatskoj neutralnosti**

# EU Ecolabel

**Ekološka izvrsnost može značiti i izvrsne uštede!**
*Turistički smještajni objekti iz cijelog svijeta mogu zatražiti dodjelu znaka za okoliš EU-a ako se njihova usluga nudi na europskom tržištu.*

*Različite vrste smještajnih jedinica*

*Iz mjerila:*

„usluge turističkog smještaja" znači usluge noćenja u sobama u kojima se nalazi barem krevet, te privatnih ili dijeljenih sanitarnih objekata turistima, putnicima i smještenim osobama uz novčanu naknadu

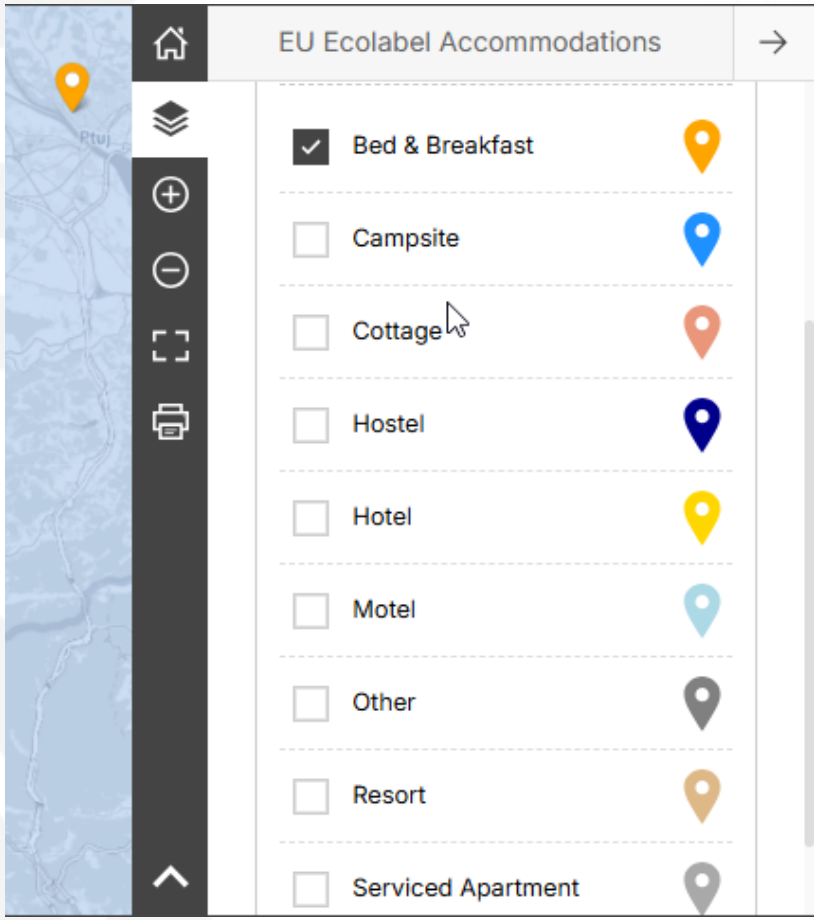

# EU Ecolabel – zašto?

- **Prilagodite se osviještenim putnicima** -> privucite ekološki osviještene goste isticanjem svoje predanosti održivosti putem službenog certifikata.
- **Istaknite svoju predanost održivosti** -> EU Ecolabel osigurava visoke standarde u upravljanju okolišem, energetskoj i vodnoj učinkovitosti te smanjenju otpada, a sve to uz održavanje vrhunske kvalitete usluge.
- **Optimizirajte poslovanje i smanjite troškove** -> uvođenje održivih praksi (smanjena potrošnja energije i vode, smanjenje otpada) smanjujete troškove svojih usluga.
- **Povećajte svoju vidljivost i konkurentnost** -> pomoću EU Ecolabela imat ćete koristi od poboljšanih komunikacijskih aktivnosti. Prikazivanjem u katalogu proizvoda s EU Ecolabelom dobit ćete vidljivost na glavnim svjetskim platformama za online rezervacije.
- **Budite korak ispred regulatornih promjena** -> EU Ecolabel osigurava usklađenost s novim i nadolazećim zakonodavstvom o oznakama održivosti.







# EU Ecolabel – zašto?

## Povezanost s lokalnom zajednicom i financijske uštede

- Lokalni lanci opskrbe: certificirani smještajni objekti potiču suradnju s lokalnim OPG-ovima, tradicijskim proizvođačima i kratkim lancima opskrbe, čime se štiti krajobraz i identitet ruralne sredine.
- Zeleni poticaji: ulaganja u održivost otvaraju mogućnost korištenja nacionalnih i EU fondova namijenjenih zelenoj tranziciji malog i srednjeg poduzetništva u turizmu.













# EU Ecolabel – snažna podrška i promocija na razini EU

Booking.com daje prioritet vjerodostojnim certifikatima poput EU Ecolabela jer to putnicima daje pouzdanu informaciju o održivosti smještaja i olakšava im izbor.

Također, Booking.com ukida vlastiti „Travel Sustainable“ program i uvodi poseban label samo za smještaje s neovisnim certifikatima, uključujući i EU Ecolabel.

Certifikat poput EU Ecolabela pomaže objektu da bude prepoznat kao održiv, kredibilan i vidljiv na globalnoj platformi, što može povećati interes i rezervacije ekološki osviještenih putnika.

Lastminute.com ističe da certifikati pomažu smanjiti negativan utjecaj turizma na okoliš i pomažu putnicima da biraju odgovornije smještaje.

EU Ecolabel je certifikat koji označava da smještaj prelazi standardnu ponudu i aktivno smanjuje svoj ekološki otisak (energija, voda, otpad).

**Turisti sve više traže smještaj koji uključuje brigu za okoliš**

*„80% turista odabire „zdravi“ okoliš pri odabiru odredišta svog putovanja”...booking.com*

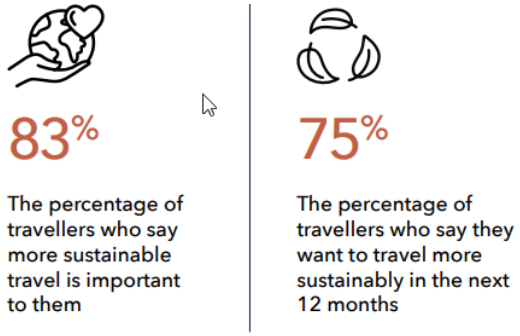

# EU Ecolabel - mjerila

## Trenutno su u postupku revizije mjerila EU Ecolabel za turistički smještaj

Postojeća mjerila vrijede do **31. prosinca 2027.** | Reviziju provodi Zajednički istraživački centar (JRC) Europske komisije | Glasanje o novim mjerilima: **Q2 2027.**

**Korisne poveznice:**

- Projekt revizije: PG Section Documents | Product Bureau
- Registracija zainteresiranih dionika: Register | Product Bureau
- Važeća mjerila - Odluka Komisije (EU) 2017/175: Odluka Komisije (EU) 2017/175 – EUR-Lex

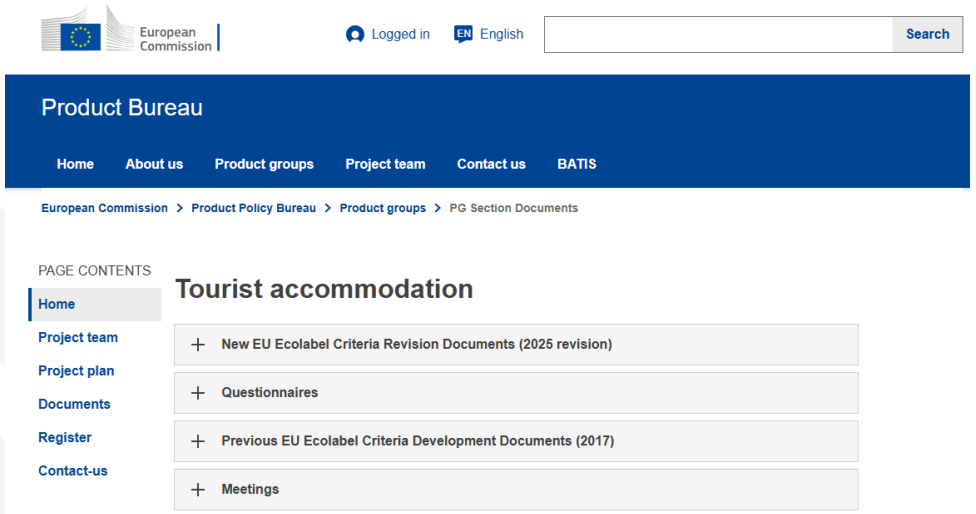

# EU Ecolabel - mjerila

**Vrijeme je za drukčiju promociju turizma! Kvaliteta i okoliš su važni.**

Strogim mjerilima, koja su usmjerena na glavne utjecaje usluga na okoliš, osigurava se da turistički smještaj sa znakom za okoliš EU-a bude među **najboljima na tržištu u smislu ekološke učinkovitosti**.

Konkretno, znakom za okoliš EU-a jamči se sljedeće:

| Jamstva znaka za okoliš EU-a | Što se zahtijeva mjerilima za dodjelu znaka za okoliš EU-a? |
|---|---|
| **Optimizirano upravljanje okolišem** | ➢ uspostava i provedba sustava upravljanja okolišem<br>➢ angažiranje osoblja i kupaca putem osposobljavanja i pružanja informacija o okolišnim praksama<br>➢ praćenje podataka o potrošnji energije, vode, hrane i proizvoda po noćenju te broju upotrijebljenih proizvoda za čišćenje<br>➢ registracija u sustavu EMAS i/ili prema ISO 14001 (nije obvezno) |
| **Smanjena potrošnja energije i emisija CO2** | ➢ preventivno održavanje aparata i uređaja<br>➢ uređaji za grijanje vode, kućanski klimatizacijski uređaji i zračne toplinske crpke te rasvjeta imaju barem propisani energetski razred<br>➢ mogućnosti automatskog isključivanja za reguliranje temperature u zajedničkim prostorima<br>➢ vanjski prostori se ne griju i ne klimatiziraju<br>➢ do 100 % električne energije iz obnovljivih izvora (ovisno o broju ugovaratelja u regiji) |

# EU Ecolabel - mjerila

| Jamstva znaka za okoliš EU-a | Što se zahtijeva mjerilima za dodjelu znaka za okoliš EU-a? |
|---|---|
| **Smanjena potrošnja vode** | ➢ prosječni protok vode slavina i WC školjki mora biti u skladu s određenim graničnim vrijednostima<br>➢ plahte i ručnici ne mijenjaju se svakodnevno, osim ako to izričito zatraže gosti<br>➢ optimizirana politika upravljanja bazenima, recikliranje kišnice i potrošne vode te učinkoviti sustavi navodnjavanja (nije obvezno) |
| **Smanjena upotreba kemikalija i pesticida** | ➢ usluge pranja rublja i čišćenja eksternaliziraju se pružateljima kojima je dodijeljen znak za okoliš ISO tipa I (nije obvezno)<br>➢ kupnja proizvoda sa znakom za okoliš EU-a ili drugim znakovima za okoliš tipa I, primjerice, deterdženata i kozmetičkih proizvoda koji se ispiru (nije obvezno)<br>➢ upotreba najmanje dvaju proizvoda iz ekološke poljoprivrede u svakodnevnoj pripremi obroka i zabrana upotrebe pesticida u vanjskim prostorima (nije obvezno) |
| **Ograničenje rasipanja hrane** | ➢ provedba dokumentiranog „plana za smanjenje rasipanja hrane” |

# EU Ecolabel - mjerila

| Jamstva znaka za okoliš EU-a | Što se zahtijeva mjerilima za dodjelu znaka za okoliš EU-a? |
|---|---|
| **Smanjeno nastajanje otpada i optimizirano gospodarenje otpadom** | ➢ za nepokvarljivu hranu i toaletne proizvode za jednokratnu uporabu ne rabi se ambalaža s jednom dozom, osim ako to zatraže gosti (ili ako je to u posebnim okolnostima propisano na nacionalnoj razini)<br>➢ predmeti posluživanja hrane za jednokratnu uporabu dopušteni su samo ako postoji sporazum s izvođačem postupka recikliranja<br>➢ ne upotrebljavaju se ručnici i plahte za jednokratnu uporabu<br>➢ odgovarajući spremnici za odvajanje otpada dostupni su u sobama ili na svim katovima<br>➢ odvajanje otpada |
| **Smanjene emisije iz prometa** | ➢ gostima se pružaju informacije o oblicima prijevoza za dolazak do smještajnog objekta koji su pogodniji za okoliš<br>➢ posebni sporazumi s prijevozničkim agencijama te ponuda ekološki prihvatljivog prijevoza, kao što su bicikli ili električna vozila (nije obvezno)<br>➢ za održavanje prostora ne koriste se vozila s motorom na izgaranje (nije obvezno)<br>➢ uz svaki obrok nude se najmanje dva lokalno nabavljena prehrambena proizvoda koja |

# EU Ecolabel – postupak dodjele

Postupak dodjele EU Ecolabel je propisan Uredbom (EZ) br. 66/2010 Europskog parlamenta i Vijeća od 25. studenoga 2009. o znaku za okoliš EU-a, Pravilnikom o znaku zaštite okoliša Europske unije - EU Ecolabel (Narodne novine, broj 116/2016) i Pravilnikom o izmjenama i dopunama Pravilnika o znaku zaštite okoliša Europske unije - EU Ecolabel (Narodne novine, br. 28/2022).

**Zahtjev i elaborat** o usklađenosti usluge turističkog smještaja s propisanim mjerilima se podnosi prema Ministarstvu zaštite okoliša i zelene tranzicije, koje u suradnji s nacionalnim Povjerenstvom dalje odlučuje o dodjeli znaka EU Ecolabel.

**Trošak:**

- usklađivanje poslovanja s mjerilima za EU Ecolabel,
- usluga ovlaštenika za izradu elaborata
- jednokratna naknada Ministarstvu (mikro, mali i srednji poduzetnici – **212 e**)

**Popis ovlaštenika** – imaju ovlaštenje MZOZT-a za izradu elaborata

**Operater** – podnosi zahtjev za znak + elaborat prema MZOZT

**MZOZT** – koordinira rad povjerenstva

**Povjerenstvo** - provjerava dostavljenu dokumentaciju i glasa o dodjeli znaka

**Ugovor + potvrda**


EU Ecolabel
www.ecolabel.eu

EU Ecolabel certificate

Ministry of Environmental Protection and Green Transition of the Republic of Croatia has awarded the EU Ecolabel for „Tourist Accommodation“:

KUĆA ZA ODMOR CINIJA

REGISTRATION NUMBER: HR/051/011

PROcvjetaj, obrt za proizvodnju i usluge, Žumberak, Hrvatska

The contract is valid until 31 December 2027

Commission Decision (EU) 2017/175 of 25 January 2017 on establishing EU Ecolabel criteria for tourist accommodation, amended by: Commission Decision (EU) 2021/1845 of 20 October 2021, Commission Decision (EU) 2023/705 of 29 March 2023 and Commission Decision (EU) 2024/3179 of 19 December 2024

CLASS: 351-07/25-01/5
REG. No.: 517-03-2-1-25-3
Zagreb, May 15, 2025

Minister
Marija Vučković

EUROPEAN COMMISSION

environment

# EU Ecolabel – statistika EU

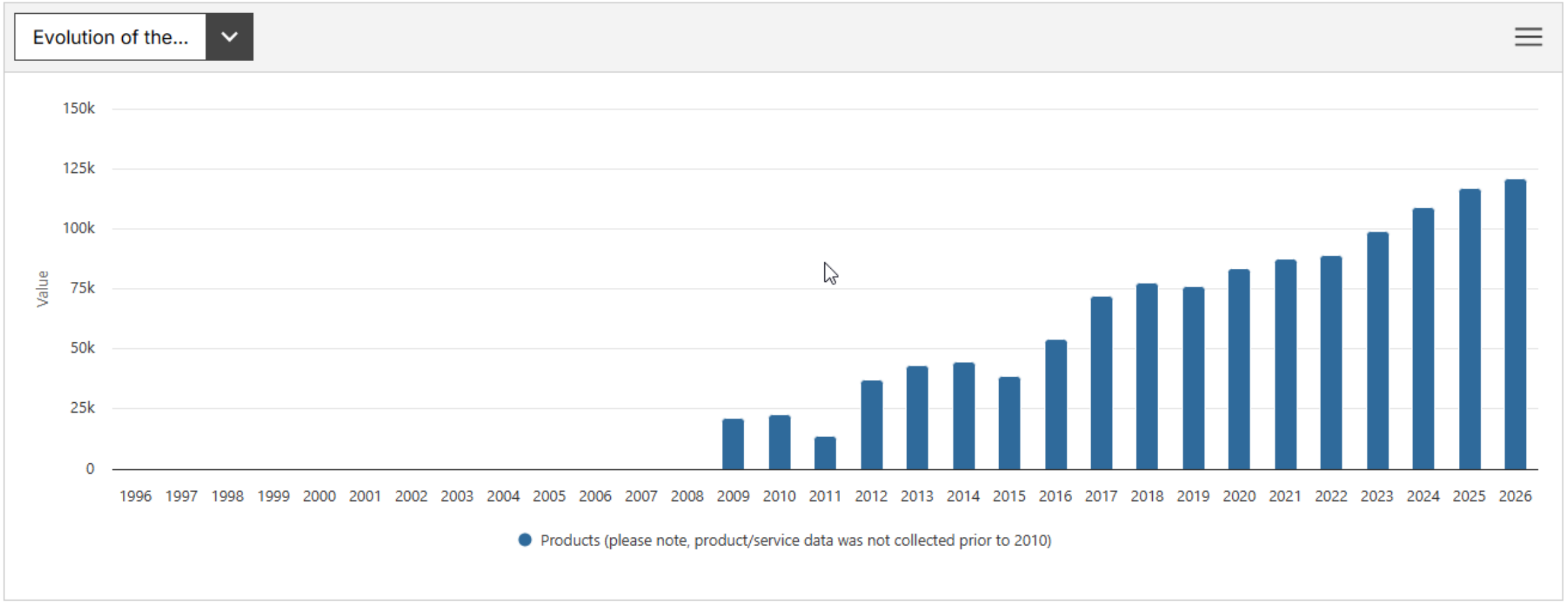

# EU Ecolabel – statistika EU

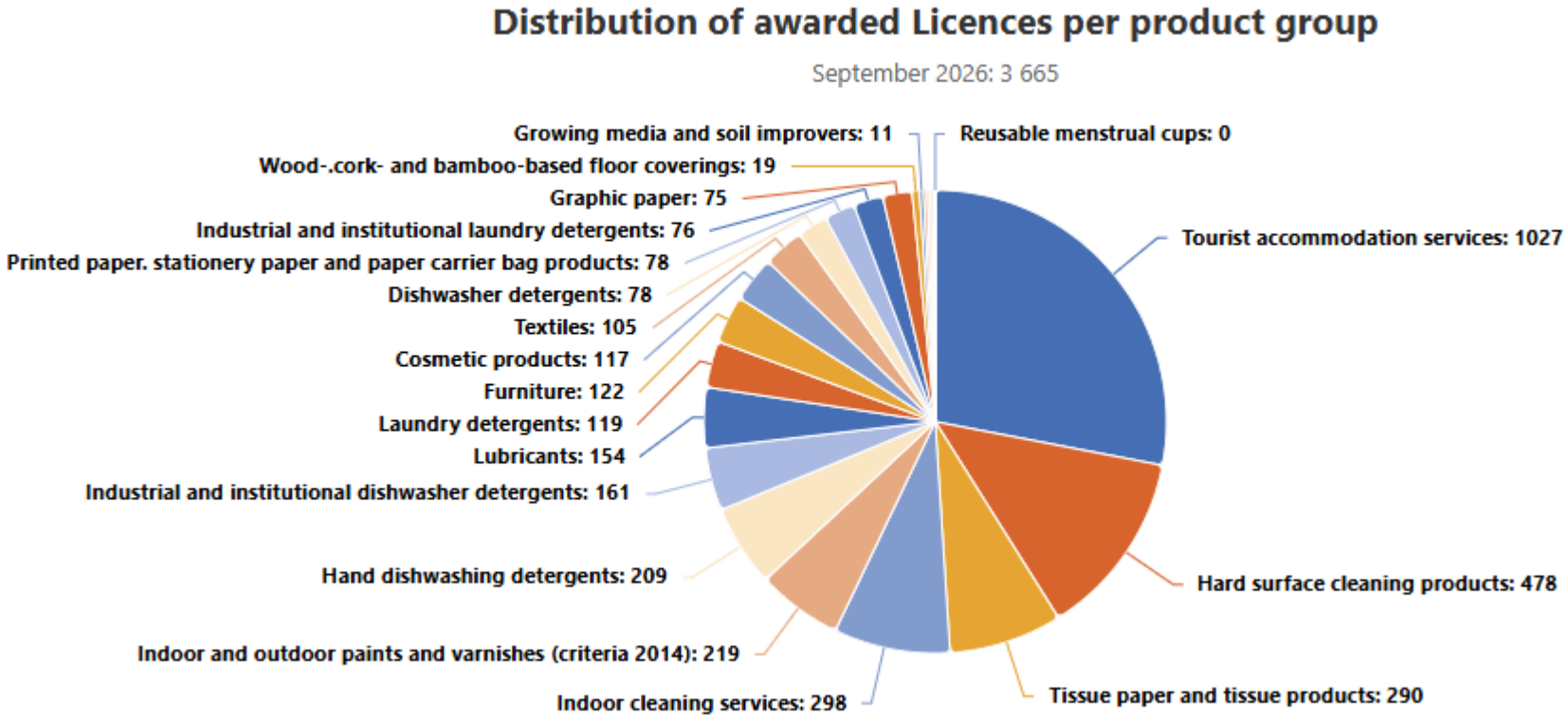

# EU Ecolabel – statistika Hrvatska

| Skupina | Broj operatera | Broj potvrda | Broj proizvoda/usluga |
|---|---|---|---|
| Upijajući papir i proizvodi od upijajućeg papira | 6 | 6 | 98 |
| Turistički smještaj | 14 | 19 | 19 |
| Sredstva za čišćenje čvrstih površina | 5 | 5 | 15 |
| Deterdženti za ručno pranje posuđa | 2 | 2 | 3 |
| Kozmetički proizvodi koji se ispiru | 1 | 1 | 14 |
| Usluge čišćenja zatvorenih prostora | 1 | 1 | 1 |
| Deterdženti za pranje rublja | 1 | 1 | 1 |
| Deterdženti za strojno industrijsko i institucionalno pranje posuđa | 2 | 2 | 4 |
| Proizvodi od tiskanog papira, proizvodi od papira za pisanje i papirnate vrećice | 1 | 1 | 4 |
| Ukupno | 30 | 35 | 159 |

European Commission

Energy, Climate change, Environment

Environment

# EU Ecolabel – javni registar EU

- Europska komisija vodi bazu ECAT – proizvodi i usluge sa znakom EU Ecolabel (http://ec.europa.eu/ecat/hotels-campsites/en)

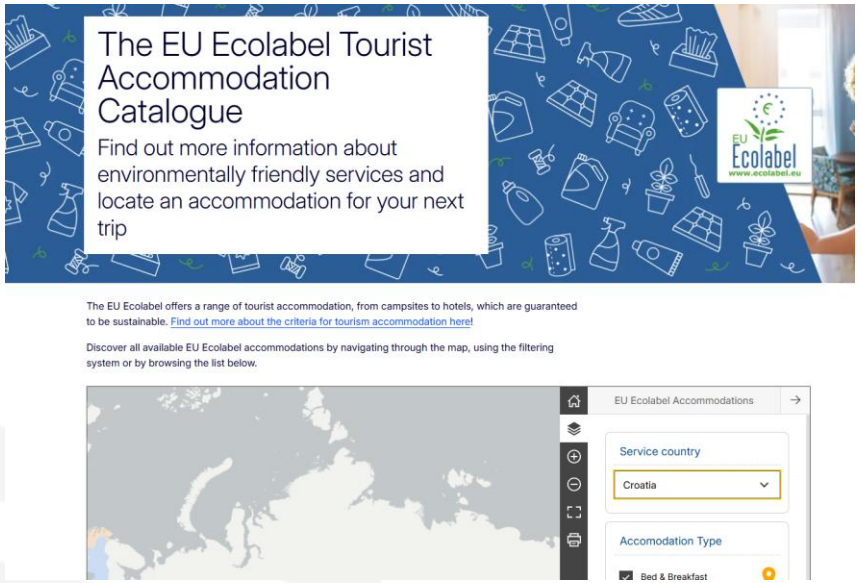


EU Ecolabel
www.ecolabel.eu

REPUBLIKA HRVATSKA
Ministarstvo zaštite okoliša
i zelene tranzicije

# EU Ecolabel – javni registar Hrvatska

- MZOZT je nadležno tijelo i vodi bazu (Ministarstvo zaštite okoliša i zelene tranzicije Republike Hrvatske - Nacionalni registar EU Ecolabel proizvoda i usluga)




EU Ecolabel
www.ecolabel.eu

# Hrvatska

OPG Mohokos

**Kuća za odmor Lina**



## EU Ecolabel potvrda

**Ministarstvo zaštite okoliša i zelene tranzicije Republike Hrvatske dodjeljuje znak zaštite okoliša EU Ecolabel iz skupine „Turistički smještaj“ za:**

**RURALNA KUĆA ZA ODMOR LINA**

**REGISTRACIJSKI BROJ HR/051/009**

**OPG Mohokos, Pleškovec, Hrvatska**

**Ugovor vrijedi do 31. prosinca 2027.**

**Odluka Komisije (EU) 2017/175 od 25. siječnja 2017. o utvrđivanju mjerila za znak za okoliš EU-a za turistički smještaj, nadopunjena Odlukom Komisije (EU) 2021/1845 od 20. listopada 2021., Odlukom Komisije (EU) 2023/705 od 29. ožujka 2023. i Odlukom Komisije (EU) 2024/3179 od 19. prosinca 2024.**

KLASA: 351-05/24-05/362
URBROJ: 517-03-2-1-25-14
Zagreb, 6. lipnja 2025.

Ministrica
Marija Vučković

# Hrvatska

PROcvjetaj, obrt za proizvodnju i usluge

**Kuća za odmor Cinija**

the Republic of Croatia has awarded the EU Ecolabel for
„Tourist Accommodation“:

KUĆA ZA ODMOR CINIJA

REGISTRATION NUMBER: HR/051/011

PROcvjetaj, obrt za proizvodnju i usluge,
Žumberak, Hrvatska

The contract is valid until 31 December 2027

Commission Decision (EU) 2017/175 of 25 January 2017 on establishing EU Ecolabel criteria for tourist accommodation, amended by: Commission Decision (EU) 2021/1845 of 20 October 2021, Commission Decision (EU) 2023/705 of 29 March 2023 and Commission Decision (EU) 2024/3179 of 19 December



REPUBLIKA HRVATSKA
Ministarstvo zaštite okoliša
i zelene tranzicije

Više informacija, kao i postupak podnošenja zahtjeva za dodjelu znaka za okoliš EU-a, dostupno je na:

Ministarstvo zaštite okoliša i zelene tranzicije Republike Hrvatske - Znak zaštite okoliša Europske unije - EU Ecolabel (https://mzozt.gov.hr/o-ministarstvu-1065/djelokrug/uprava-za-klimatsku-tranziciju-1879/eko-oznake/znak-zastite-okolisa-europske-unije-eu-ecolabel/1420)

https://www.facebook.com/EU-Ecolabel-Hrvatska-917984185032743

www.ecolabel.eu




Bolje za tebe, bolje za okoliš!

RAZVOJ KARIJERA U RURALNOM TURIZMU

# Hvala na pažnji!


**Barbara Fofić**

Sektor za klimatske aktivnosti

Uprava za klimatsku tranziciju

Ministarstvo zaštite okoliša i zelene tranzicije

Kontakt: eko-oznake@mzozt.hr


REPUBLIKA HRVATSKA
Ministarstvo turizma i sporta

URTH UDRUGA RURALNOG TURIZMA HRVATSKE